Zoohöhle

Es gelten die Regeln des Höhlenrätsels:
Zeichnen Sie entlang der Gitterlinien einen geschlossenen Weg ein und schwärzen Sie alle Felder, die außerhalb dieses Weges liegen. Die Zahlen müssen innerhalb des Weges liegen, und geben an, wie viele Felder waagerecht und senkrecht von diesem Feld aus bis zum nächsten Schwarzfeld oder bis zum Rand zu sehen sind, wobei das Feld mit der Zahl mitgezählt wird. Kein 2×2*-Bereich ist komplett im Inneren des Rundwegs.*

Zusätzlich sind Tiere und Zäune in das Rätsel eingetragen. Alle Tiere und Zäune müssen ebenfalls im Inneren des Weges liegen. Zäune müssen so in der Höhle platziert sein, dass von den vier unmittelbar benachbarten Feldern genau zwei schwarz sind und diese beiden Felder sich gegenüber liegen (der Rätselrand zählt als Schwarzfeld).

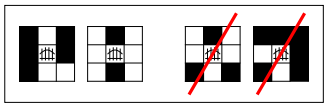

Durch die Zäune wird das Höhleninnere in Bereiche geteilt. Einer davon ist der Besucherbereich, alle anderen Bereiche sind Käfige. In jedem Käfig befindet sich genau ein Tier. Der Besucherbereich grenzt an alle Zäune und jeder Käfig grenzt genau an einen Zaun. Im folgenden Beispiel ist der Besucherbereich grau gekennzeichnet.

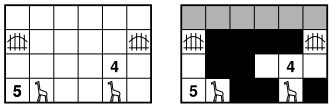
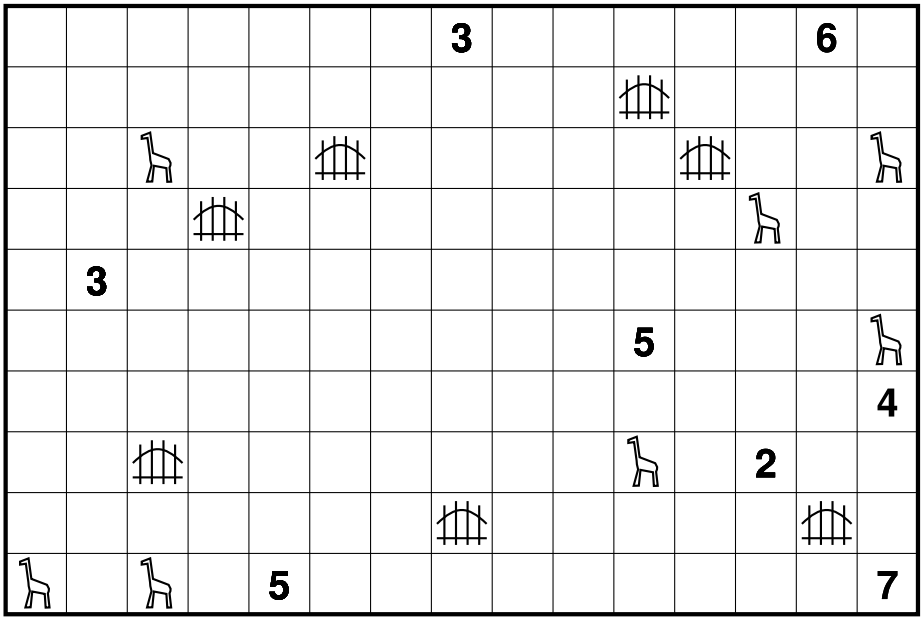
Hier nun das eigentliche Rätsel: